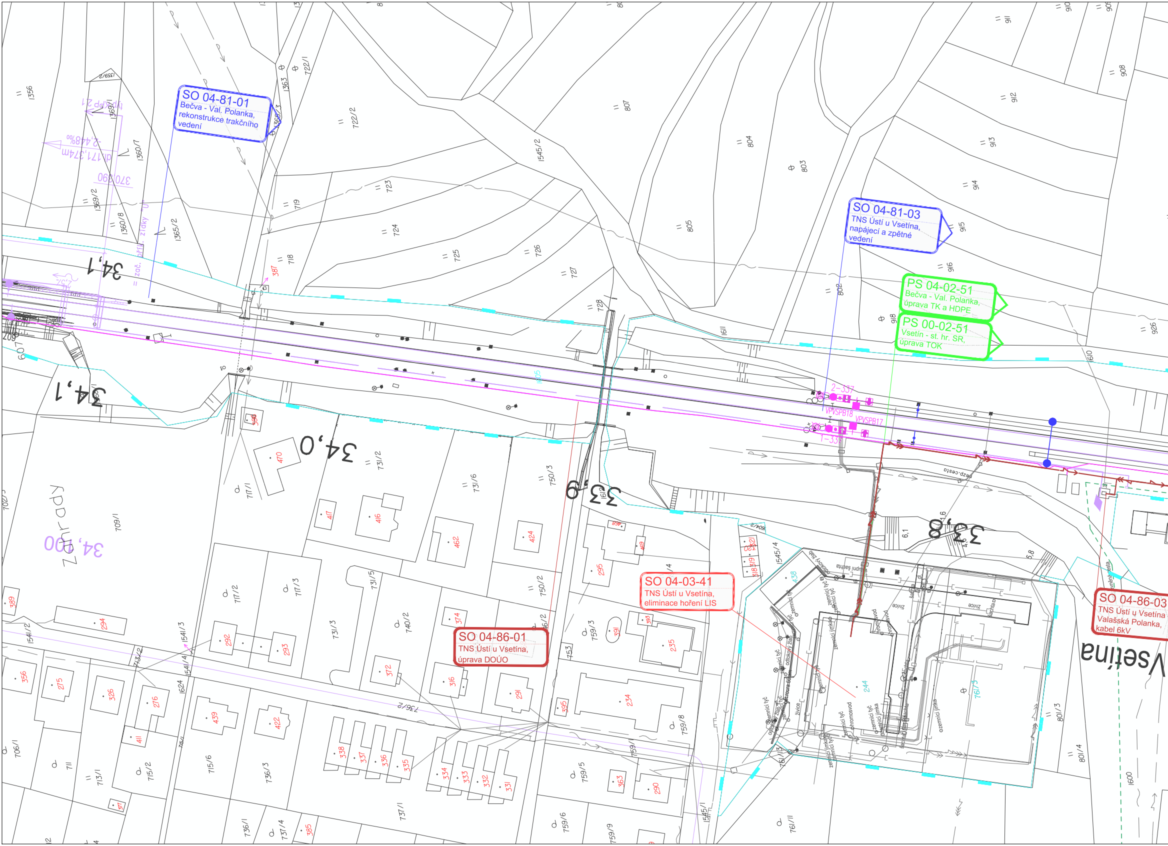
SO 04-81-01
Bečva - Val. Polanka, rekonstrukce trakčního vedení
SO 04-81-03
TNS Ústí u Vsetína, napájecí a zpětné vedení
PS 04-02-51
Bečva - Val. Polanka, úprava TK a HDPE
PS 00-02-51
Vsetín - st. hr. SR, úprava TOK
SO 04-03-41
TNS Ústí u Vsetína, eliminace hoření LIS
SO 04-86-01
TNS Ústí u Vsetína, úprava DOÚO
SO 04-86-03
TNS Ústí u Vsetína Valašská Polanka, kabel 6kV
34,1
34,1
34,0
33,9
33,8
Vsetína
Zbrady
34,100
370,090
dl 171,37m
-2,448‰
VPVSPB18
VPVSPB17
2-33
1-33
1356
1369/2
1360/7
1360/8
1365/2
1363
722/1
722/2
719
718
723
724
725
726
727
728
1545/2
807
804
803
805
802
1611
911
912
913
914
915
916
918
908
926
1610
470
417
416
462
424
731/2
731/6
750/3
717/1
709/1
717/2
717/3
731/5
731/3
740/2
750/2
295
759/3
235
234
759/8
759/1
759/5
759/6
759/9
363
290
395
753
374
372
316
291
292
293
294
389
356
275
326
276
411
439
422
338
337
336
335
334
333
332
331
736/2
736/3
736/1
737/4
737/1
385
1541/2
1541/3
1541/4
1624
713/2
713/1
715/6
715/2
711
706/1
1545/4
1545/1
761/3
761/11
801/3
801/4
1600
244
438
1605

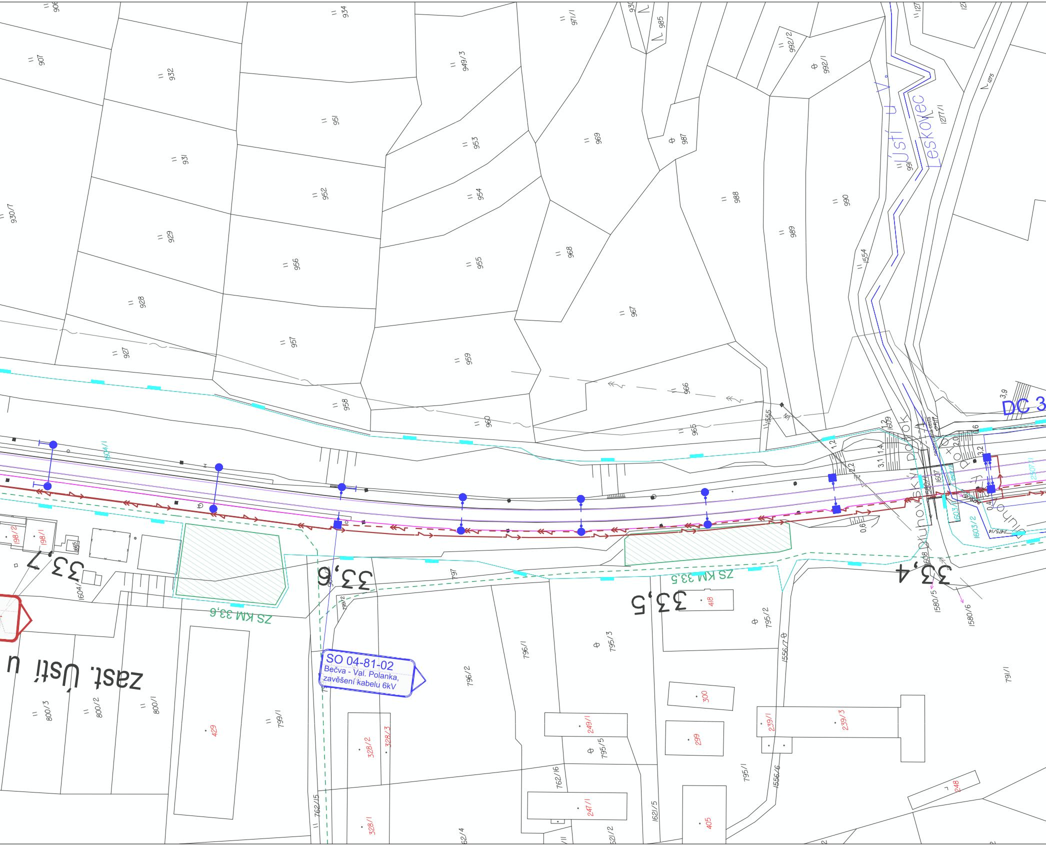

SO 04-81-02
Bečva - Val. Polanka,
zavěšení kabelu 6kV
zast. Ústí u
33,7
33,6
33,5
33,4
ZS KM 33,6
ZS KM 33,5
Ústí u V.
Leskovec
DC 3
Dunovský potok
907
932
931
929
928
927
934
951
952
956
957
958
949/3
953
954
955
959
960
971/1
969
968
967
966
965
985
987
988
989
990
992/2
992/1
991
1277/1
1275
1554
1555
1604/1
1604
198/2
198/1
429
800/3
800/2
800/1
799/1
797
799/2
796/1
796/2
795/3
795/2
795/5
795/1
418
300
299
249/1
247/1
239/1
239/3
248
405
328/2
328/3
328/1
762/5
762/6
762/4
1621/5
1556/7
1556/6
791/1
1580/5
1580/6
1603/1
1603/2
1607
1608
1609
930/7

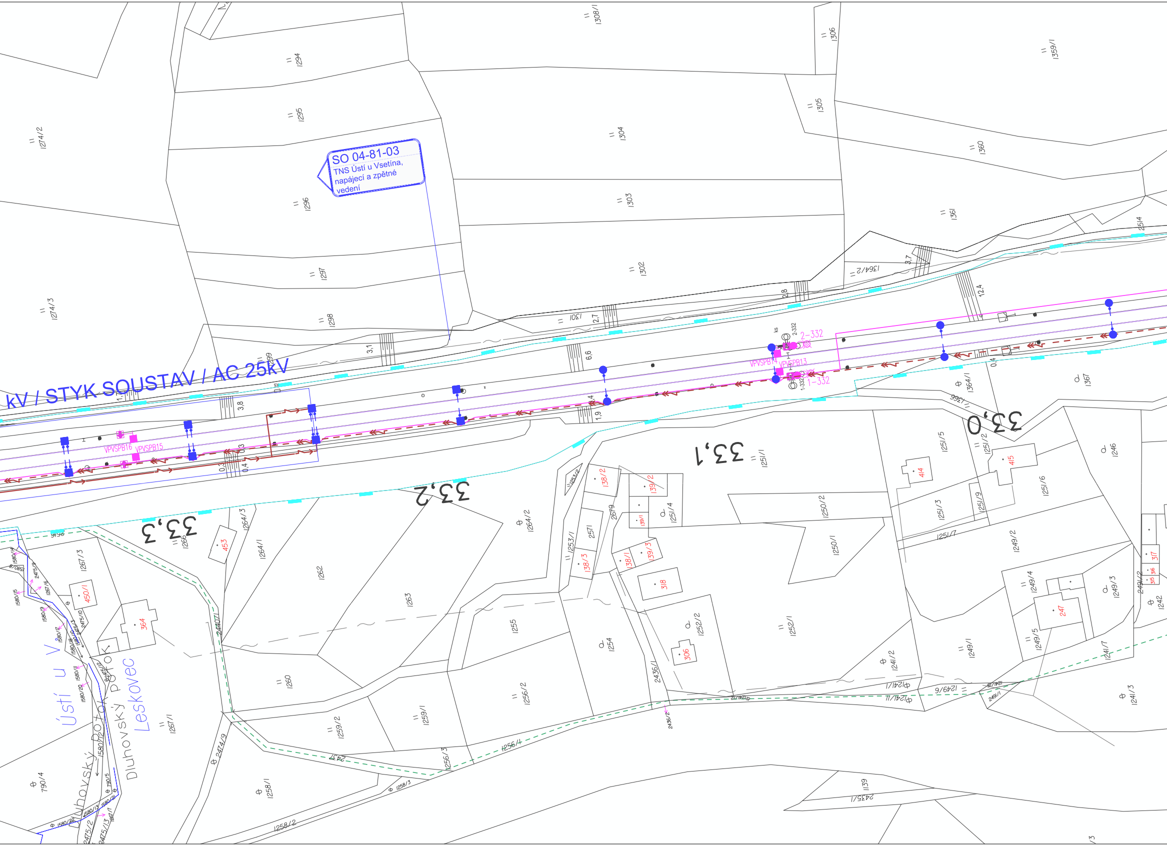
SO 04-81-03
TNS Ústí u Vsetína,
napájecí a zpětné
vedení
kV / STYK SOUSTAV / AC 25kV
33,0
33,1
33,2
33,3
VPVSPB13
VPVSPB14
VPVSPB15
VPVSPB16
2-332
1-332
Ústí u V.
Dluhovský potok
Leskovec
1294
1295
1296
1297
1298
1299
1301
1302
1303
1304
1305
1306
1308/1
1359/1
1360
1361
1364/1
1364/2
1366
1367
1274/2
1274/3
1246
1249/2
1249/3
1249/4
1249/5
1249/6
1250/1
1250/2
1251/1
1251/2
1251/3
1251/4
1251/5
1251/6
1251/7
1251/9
1252/1
1252/2
1253/1
1253/2
1254
1255
1256/2
1256/3
1256/4
1258/1
1258/2
1258/3
1259/1
1259/2
1260
1262
1263
1264/1
1264/2
1264/3
1266
1267/1
1267/3
1241/2
1241/3
1241/7
1242
2436/1
2436/2
2474/9
2475/2
790/4
1139
2435/1
2514
2679
138/2
138/3
139/2
139/3
453
450/1
364
414
415
318
306
247
317
3,1
3,8
6,6
2,7
2,8
3,7
12,4
1,9
0,4
0,3

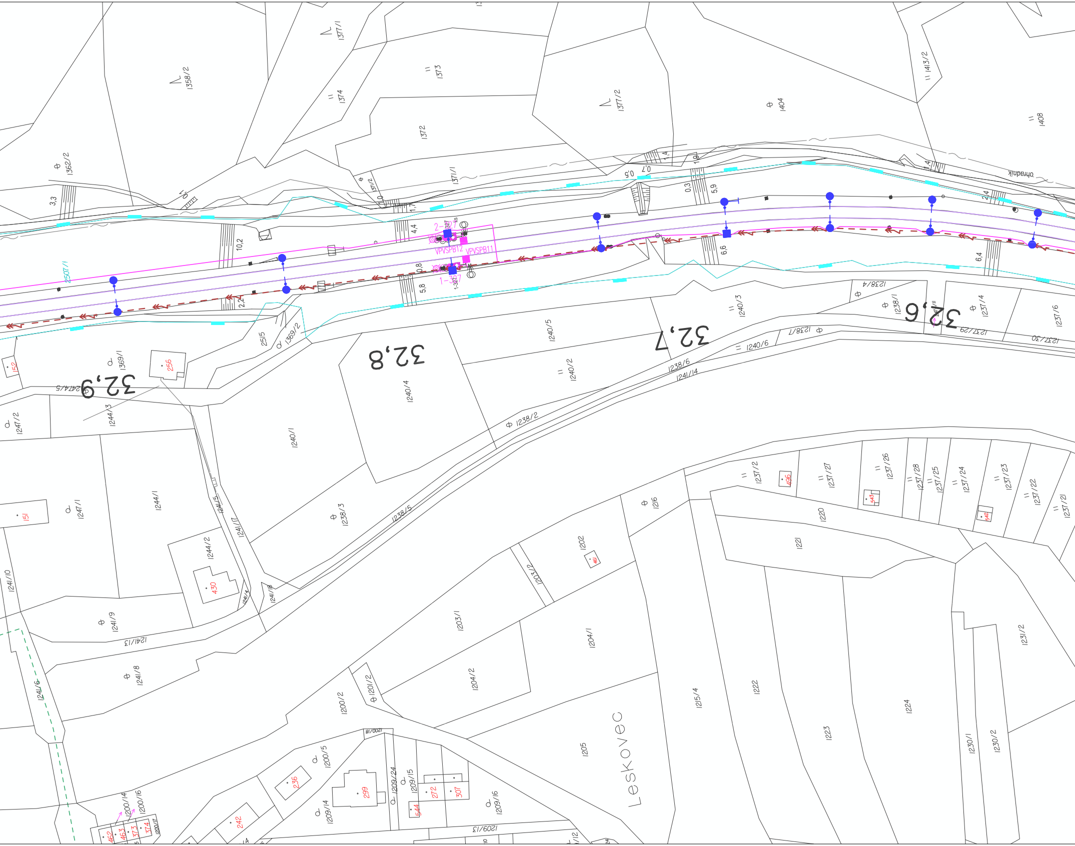
1358/2
1377/1
1373
1374
1372
1371/1
1371/2
1377/2
1404
1413/2
1408
1362/2
ohradník
3,3
10,2
4,4
1,7
0,5
0,7
1,4
1,9
0,3
5,9
6,6
6,4
2,4
2,2
0,8
5,8
2507/1
2-387
1-387
VPVSPB12
VPVSPB11
KS
2515
1369/2
1369/1
152
256
32,9
32,8
32,7
32,6
1244/5
1244/3
1247/2
1240/5
1240/4
1240/3
1240/2
1240/1
1240/6
1238/4
1238/1
1238/7
1238/6
1238/2
1238/3
1238/5
1237/4
1237/6
1237/29
1237/30
1241/14
1241/5
1241/17
1241/18
1241/4
1241/9
1241/13
1241/10
1241/8
1241/6
1244/1
1244/2
1247/1
151
430
1216
1202
461
1203/2
1203/1
1204/1
1204/2
1201/2
1200/2
1200/5
1200/18
1200/14
1200/16
1200/17
1205
1215/4
Leskovec
1237/2
496
1237/27
1237/26
543
1237/28
1237/25
1237/24
1237/23
1237/22
1237/21
542
1220
1221
1222
1223
1224
1231/2
1230/1
1230/2
236
299
1209/24
1209/15
1209/14
1209/16
1209/13
272
307
544
242
462
463
373
374

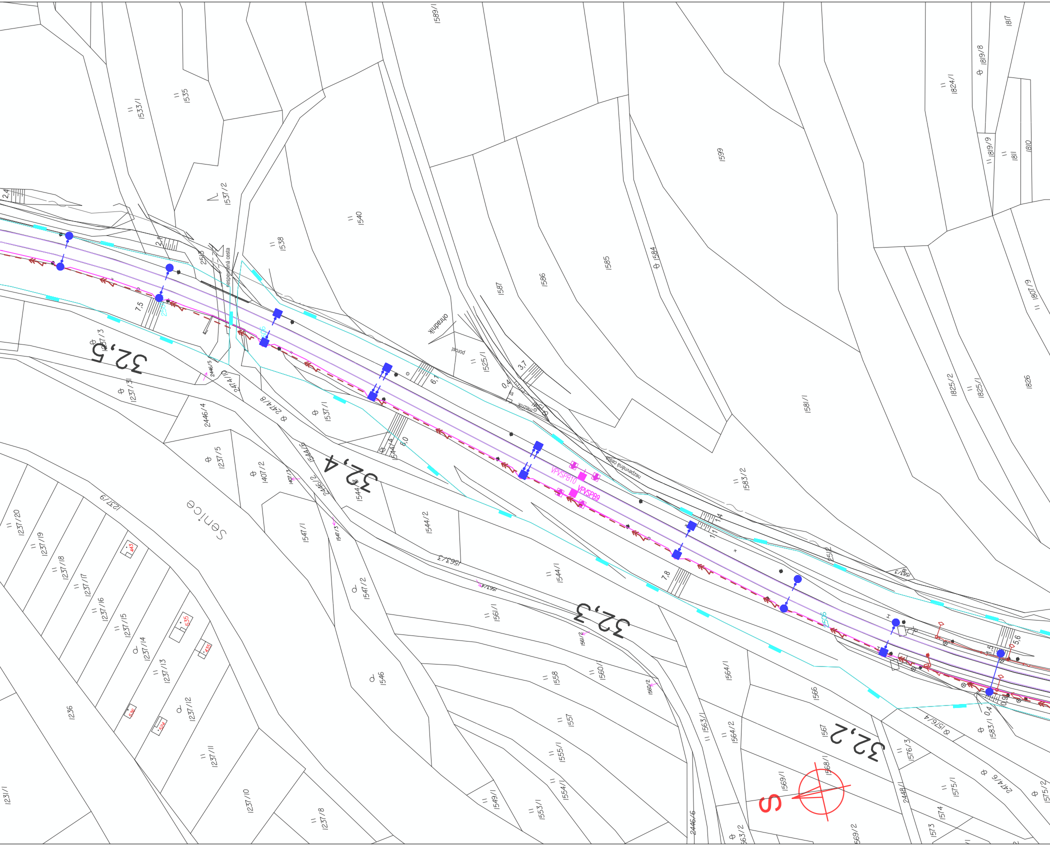
32,5
32,4
32,3
32,2
Senice
nezpevněná cesta
ohradník
pouss
mezník
VPVSPB10
VPVSPB9
S
1533/1
1535
1537/2
1538
1540
1589/1
1587
1586
1585
1584
1599
1581/1
1583/2
1824/1
1819/8
1819/9
1811
1810
1817
1807/9
1825/2
1825/1
1826
1525/1
1537/3
1237/3
2446/4
2446/5
2474/9
2474/8
1537/1
1544/4
1544/6
1237/5
1407/2
1407/3
2446/2
1544/5
1544/2
1547/1
1547/3
1547/2
1563/3
1544/1
1561/1
1561/2
1560/1
1560/2
1564/1
1558
1557
1555/1
1554/1
1553/1
1549/1
1546
1566
1567
1568/1
1569/1
1569/2
1563/1
1564/2
1563/2
2446/6
2448/1
1573
1574
1575/1
1575/2
1576/3
1576/4
2474/6
1583/1
1237/20
1237/19
1237/18
1237/17
1237/16
1237/15
1237/14
1237/13
1237/12
1237/11
1237/10
1237/9
1237/8
1236
1231/1
443
635
435
636
624
2,4
2,1
7,5
6,1
3,7
0,4
8,0
1,4
7,8
5,6
1,5
0,4
0,9

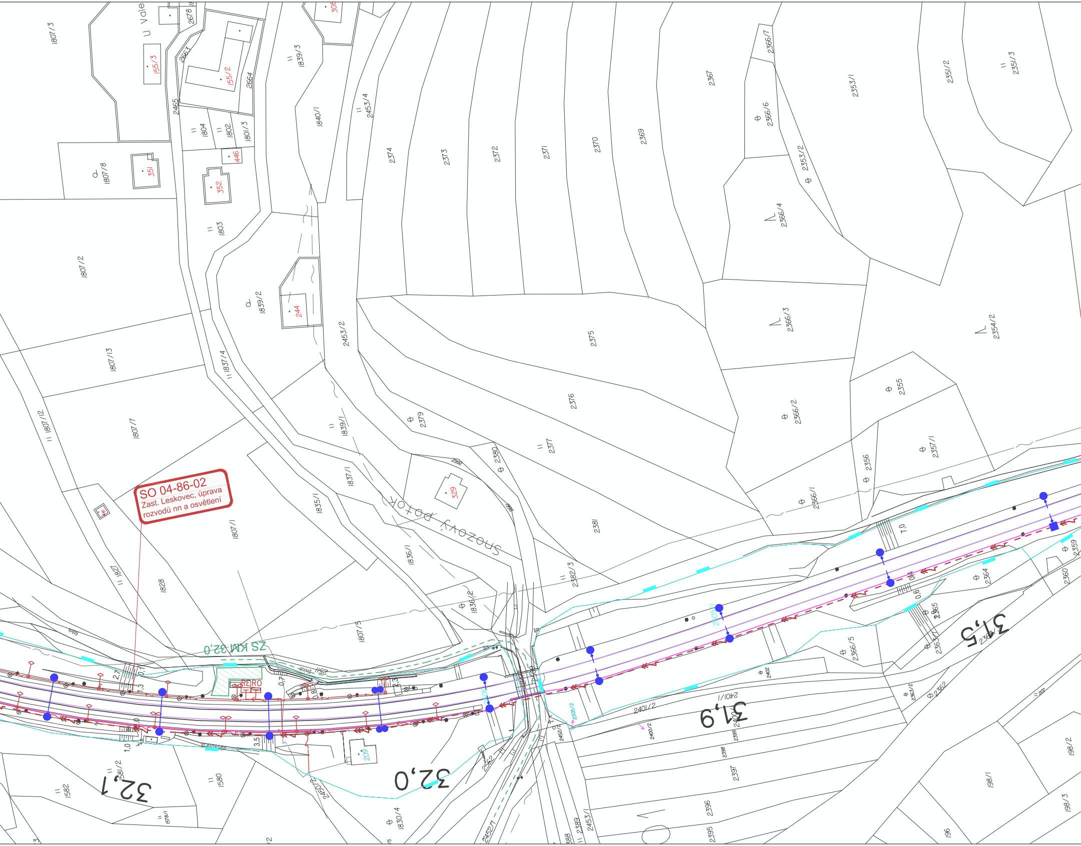
SO 04-86-02
Zast. Leskovec, úprava
rozvodů nn a osvětlení
ZS KM 32,0
32,1
32,0
31,9
31,5
Smolový potok
U Vale
1807/3
155/3
155/2
2664
263
2465
278
308
1839/3
1840/1
2453/4
2374
2373
2372
2371
2370
2369
2367
2366/7
2366/6
2353/1
2351/2
2351/3
2353/2
2366/4
1807/8
351
352
446
1804
1802
1801/3
1803
1807/2
1839/2
244
2453/2
2375
2366/3
2354/2
1807/13
1837/4
2379
2376
2366/2
2355
1807/12
1807/7
1839/1
2377
2380
329
1837/1
1835/1
2381
2366/1
2356
2357/1
1807/1
1836/1
2382/3
1827
1828
1836/2
1807/5
2359
2364
2360
2365
2366/5
2363/1
2402
2363/2
2362
2401/1
2401/2
2400/2
2399
2398
2397
2396
2395
2389
2453/1
2452/1
2452/2
1830/4
2450/2
1581/2
1582
1580
1578/1
209
198/1
198/2
198/3
196
7,0
0,4
0,6
2,7
1,3
1,0
0,1
3,5
0,7
0,8
2,3
REIRO

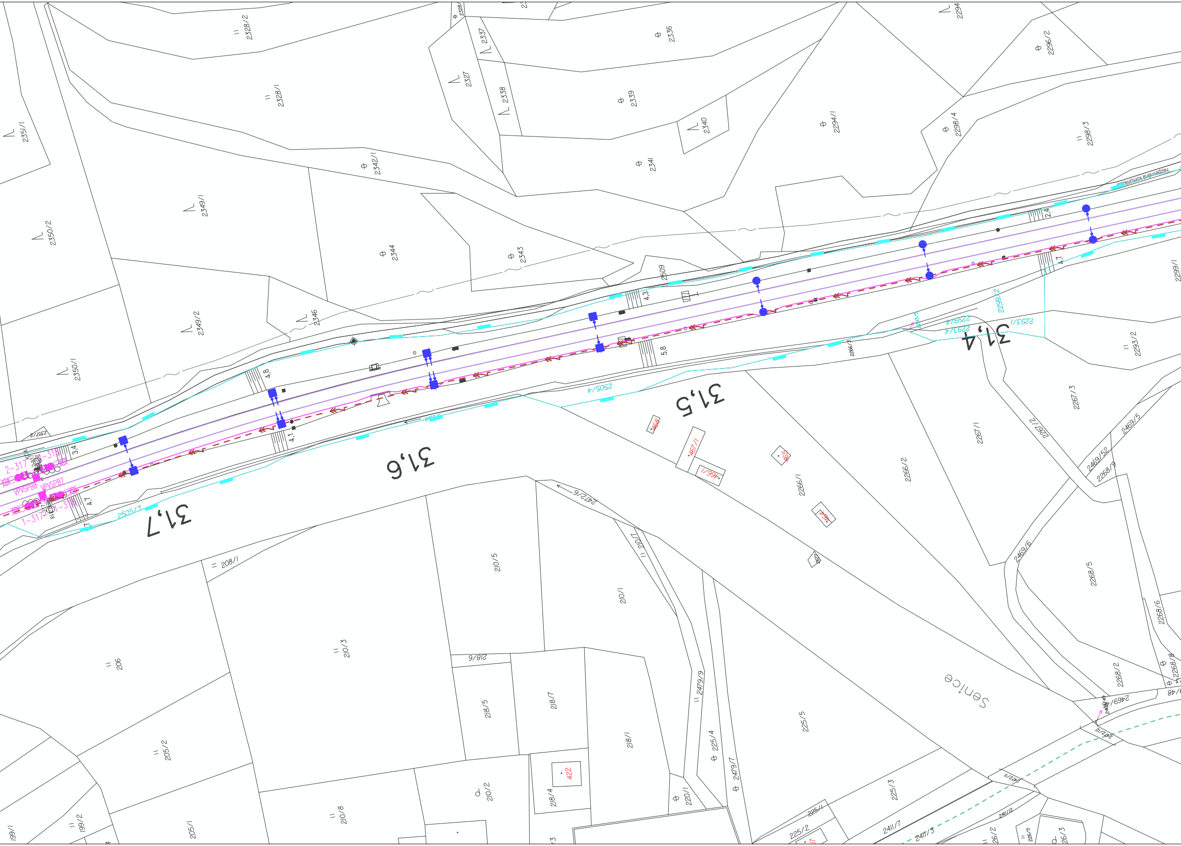
2328/2
2328/1
2351/1
2350/2
2349/1
2349/2
2350/1
2351/2
2342/1
2344
2343
2346
2327
2337
2338
2336
2339
2340
2341
2294/1
2294
2298/4
2296/2
2298/3
2509
nezpevněná komunikace
2,4
4,7
4,3
5,8
4,8
4,1
3,4
4,7
31,4
31,5
31,6
31,7
2505/4
2505/3
2299/1
2299/2
2299/4
2293/1
2293/2
2266/3
2267/3
2267/1
2266/2
2266/1
2261/2
2469/5
2469/52
2268/9
2469/6
2268/5
2268/6
2268/2
2268/8
2469/2
2472/8
2472/6
468
467/1
466/1
465
464
210/5
210/1
210/7
210/3
208/1
206
218/6
218/5
218/7
218/1
218/4
422
2479/9
2479/7
225/4
225/5
225/3
225/1
225/2
220/1
210/2
210/8
205/2
205/1
199/2
199/1
2411/7
2411/3
2411/2
2411/1
26/2
26/5
26/3
Senice
2-317
1-317
VPVSPB8
VPVSPB7

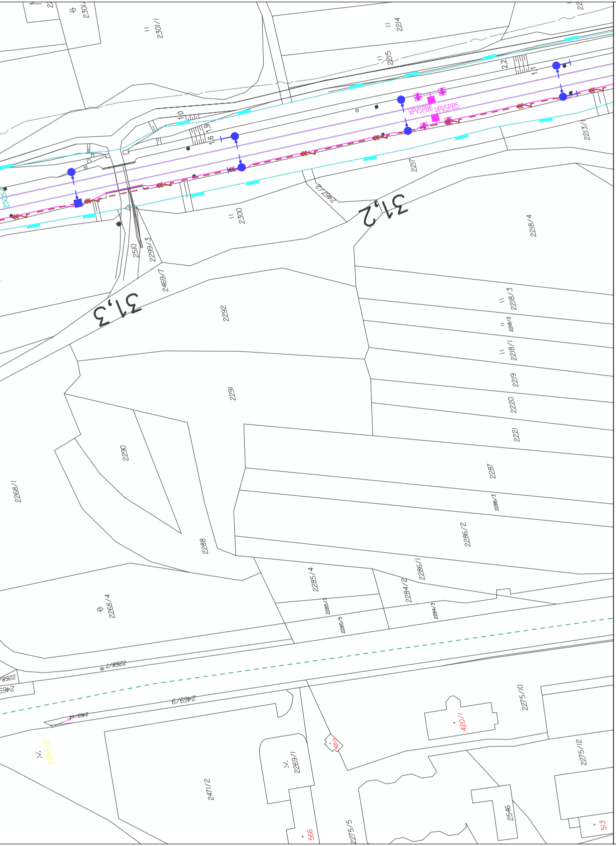
31,2
31,3
VPVSPB6
VPVSPB5
2301/1
2214
2215
2217
2300
2213/1
2218/4
2469/7
2299/3
2510
2292
2218/3
2218/2
2218/1
2219
2220
2221
2291
2290
2268/1
2287
2286/3
2286/2
2288
2285/4
2286/1
2284/2
2285/3
2285/5
2284/3
2268/4
2268/7
2469/9
2275/10
420/1
2275/12
2269/1
2471/2
2546
2275/5
566
513

EVROPSKÁ UNIE
Evropské strukturální a investiční fondy
Operační program Doprava

Ministerstvo dopravy
Státní fond dopravní infrastruktury

Jiná ověření:

Paré:

Orientační schéma:

ŽST Vsetín
ZAST Leskovec
ŽST Valašská Polanka
ZAST Lužná u V.
ZAST Lidečko
ZAST Lidečko ves
ŽST Horní Lideč
ZAST Střelná
SR

Razítko oprávněné osoby:

Podpis: Datum:

Revize:	Datum:	Popis:	Kontroloval:
001	29.1.2023	Definitivní odevzdání dokumnetace	Ing. Jiří Pelc

Stavebník/Investor: **Správa železnic, státní organizace**
Adresa: **Dlážděná 1003/7, 110 00 Praha 1**
Zástupce investora: **Stavební správa východ**
Adresa: **Nerudova 773/1, 779 00 Olomouc**

SPRÁVA ŽELEZNIC

Zhotovitel díla: **SUDOP Brno, spol. s r.o.**
Adresa: **Kounicova 688/26, 611 36 Brno**
Kontakt: T: +420 972 625 804
E: sudop@sudop-brno.cz

SUDOP BRNO

Zhotovitel objektu: **SUDOP Brno, spol. s r.o.**
Adresa: **Kounicova 688/26, 611 36 Brno**
Kontakt: T: +420 972 625 804
E: sudop@sudop-brno.cz

SUDOP BRNO

Hlavní projektant (HIP): **Ing. Jiří Pelc** Specialista: **Ing. Jiří Pelc**

Název stavby/akce: **Státní hranice Slovenská republika (Střelná) – Vsetín (mimo) - konverze**
Označení investora: S621800296
Označení zhotovitele: 21097-01-0922
Název části: Trakční vedení
Označení části: D.2.3.1
Název objektu/dílčí části: **Bečva - Val. Polanka, rekonstrukce trakčního vedení**
Označení objektu/komplexu: **SO 04-81-01**
Název přílohy: Situace
Název dílčí části přílohy:
Číslo přílohy: **2. 002**
Odpovědný projektant: Jiří Podhradský
Zpracovatel přílohy: Jiří Podhradský
Měřítko: A4
Formáty:
Stupeň dokumentace: **DÚR**
Kraj: Zlínský
Katastrální území: viz část A. dokumentace
TUDU: viz část A. dokumentace
Smluvní datum zpracování: **29.01.2023**

Označení investora:	Stupeň dokumentace:	Část:	Objekt:	Podobjekt:	Příloha:	Revize:
S 6 2 1 8 0 0 2 9 6	_ D U R X	_ D 2 3 0 1	_ S O 0 4 8 1 0 1	_ X X	_ 2 _ 0 0 2	_ 0 0 1

ČÁST 1/2

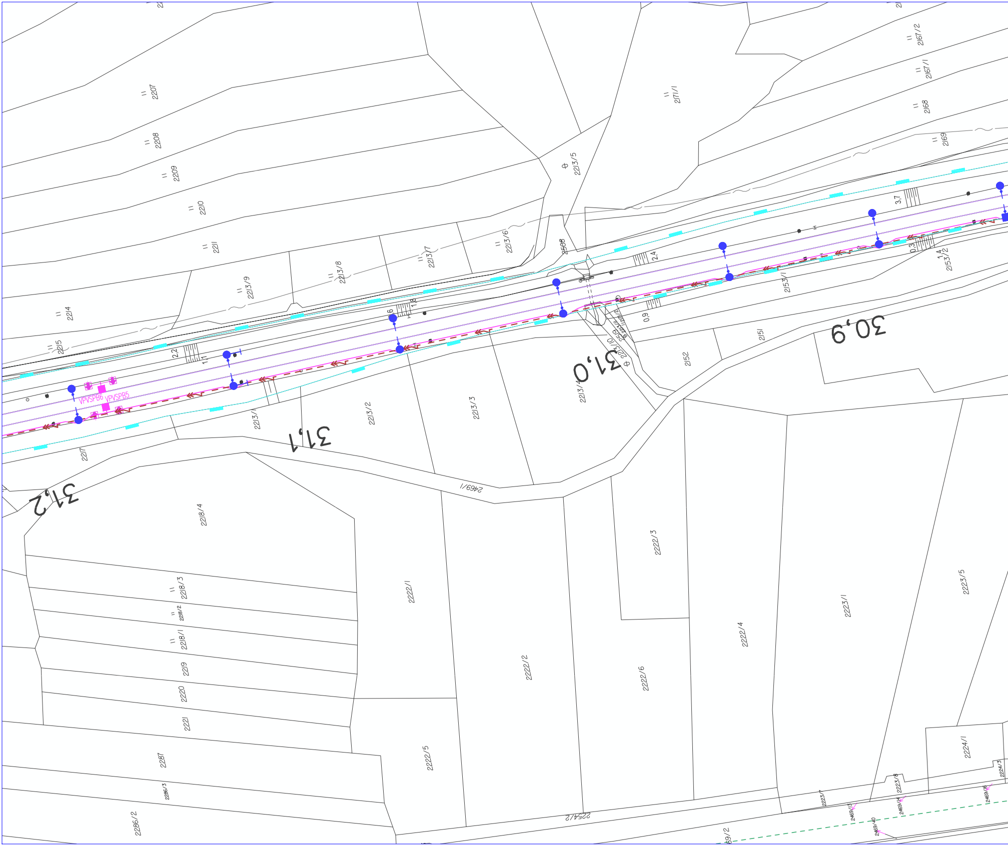
2207
2208
2209
2210
2211
2214
2215
2213/9
2213/8
2213/7
2213/6
2213/5
2171/1
2167/2
2167/1
2168
2169
2508
3,7
2,4
1,8
2,2
1,1
0,9
0,3
1,4
2153/1
2153/2
2151
2152
2213/4
2213/1
2213/2
2213/3
2217
VPVSPB6
VPVSPB5
31,2
31,1
31,0
30,9
2469/1
2218/4
2218/3
2218/2
2218/1
2219
2220
2221
2287
2286/3
2286/2
2222/1
2222/2
2222/3
2222/4
2222/5
2222/6
2223/1
2223/5
2223/7
2223/8
2224/1
2224/3
2254/2
69/2
2469/13
2469/14
2469/40
2469/16

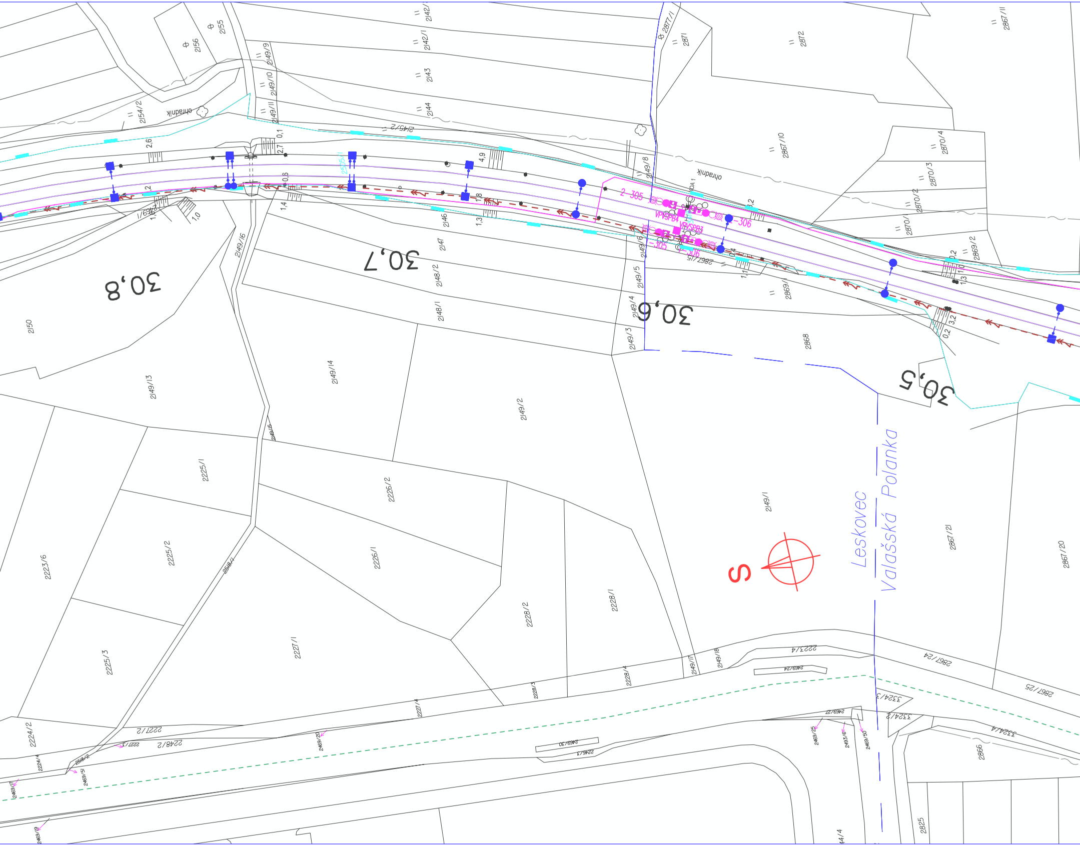
30,8
30,7
30,6
30,5
Leskovec
Valašská Polanka
S
ohradník
ohradník
2-305
-306
305
306
VPVSPB4
VPVSPB3
2156
2155
2154/2
2142/2
2142/1
2143
2144
2145/2
2149/9
2149/10
2149/11
2149/8
2149/16
2149/6
2149/5
2149/4
2149/3
2149/13
2149/14
2149/2
2149/1
2149/15
2149/17
2149/18
2146
2147
2148/2
2148/1
2150
2871
2872
2877/1
2867/11
2867/10
2867/5
2867/21
2867/20
2867/24
2867/25
2870/4
2870/3
2870/2
2870/1
2869/2
2869/1
2868
2866
2825
2225/1
2225/2
2225/3
2223/6
2224/2
2224/4
2226/2
2226/1
2227/1
2227/2
2227/3
2227/4
2228/1
2228/2
2228/3
2228/4
2248/2
2518/1
2518/2
2223/4
2469/24
2469/30
2469/25
2469/50
2469/51
2469/20
2469/1
2469/27
2493/6
2246/3
3324/3
3324/2
3324/4
2,6
2,7
0,1
4,9
0,6
1,4
1,8
1,3
1,0
2
3,2
0,4
0,2
1,3
3,2
0,2

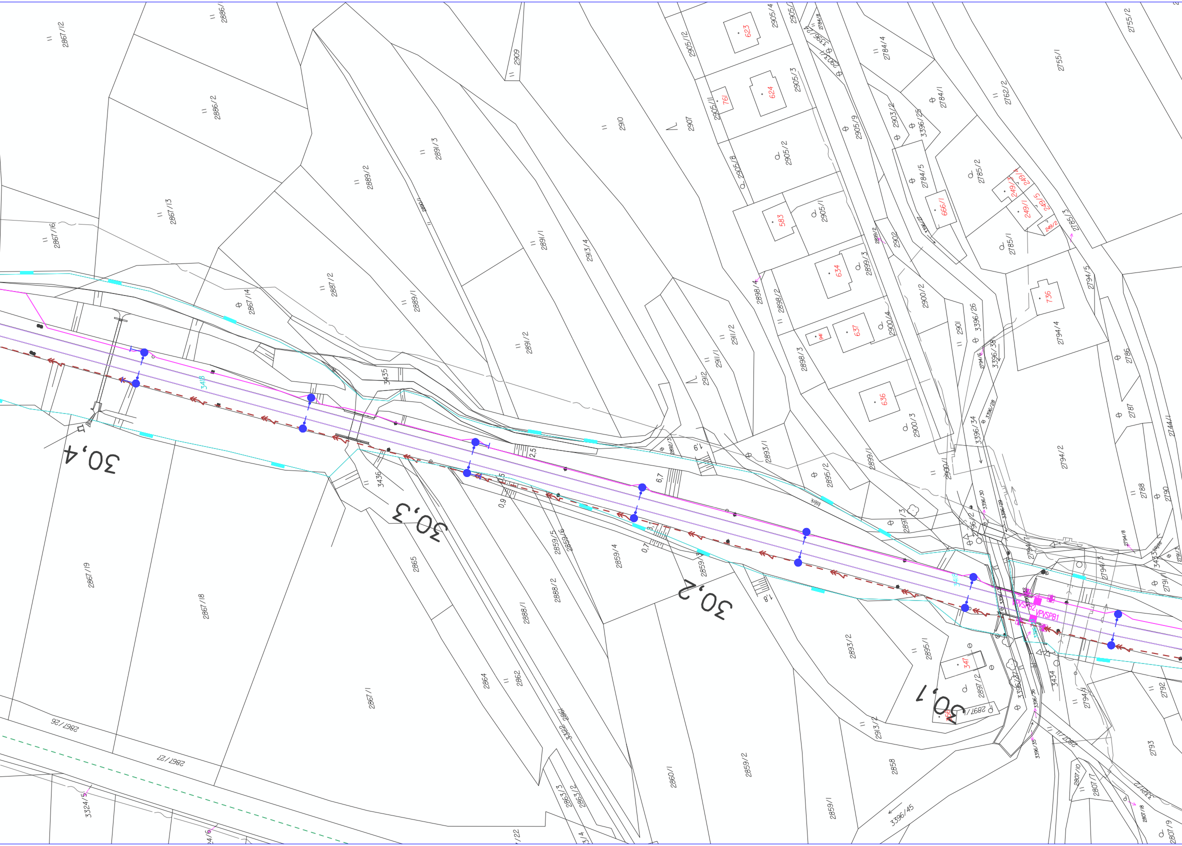
30,4
30,3
30,2
30,1
2867/12
2886/1
2886/2
2867/13
2867/16
2867/14
2867/19
2867/18
2867/1
2867/26
2867/27
3324/5
2889/2
2889/1
2891/3
2891/1
2891/2
2890/1
2887/2
2909
2910
2907
2913/4
2912
2911/1
2911/2
2905/12
2905/11
2905/8
2905/4
2905/3
2905/2
2905/1
2905/9
623
624
761
583
634
637
636
941
2898/4
2898/2
2898/3
2899/3
2899/1
2900/4
2900/3
2900/2
2900/1
2901
2902
2899/2
2903/2
3396/25
3396/26
3396/38
3396/34
3396/28
3396/30
3396/29
3396/27
3396/36
3396/35
3396/45
3396/22
2784/4
2784/1
2784/5
666/1
2762/2
2755/2
2755/1
2785/2
2785/1
2785/3
249/3
249/4
249/1
249/5
249/2
736
2794/5
2794/4
2794/2
2794/6
2794/7
2794/3
2794/1
2794/8
2786
2787
2788
2790
2744/1
2792
2793
2807/11
2807/10
2807/1
2807/8
2807/9
2893/1
2893/2
2895/2
2895/1
2897/3
2897/2
2897/1
2892/3
347
2913/2
2858
2859/1
2859/2
2859/3
2859/4
2859/5
2859/6
2860/1
2865
2864
2862
2861
2888/1
2888/2
2863/3
2863/2
3322
3435
3436
3418
3434
3396/2
2,5
6,7
6,1
0,5
0,9
3,1
0,7
8,1
1,9
sklik
VPVSPB2
VPVSPB1

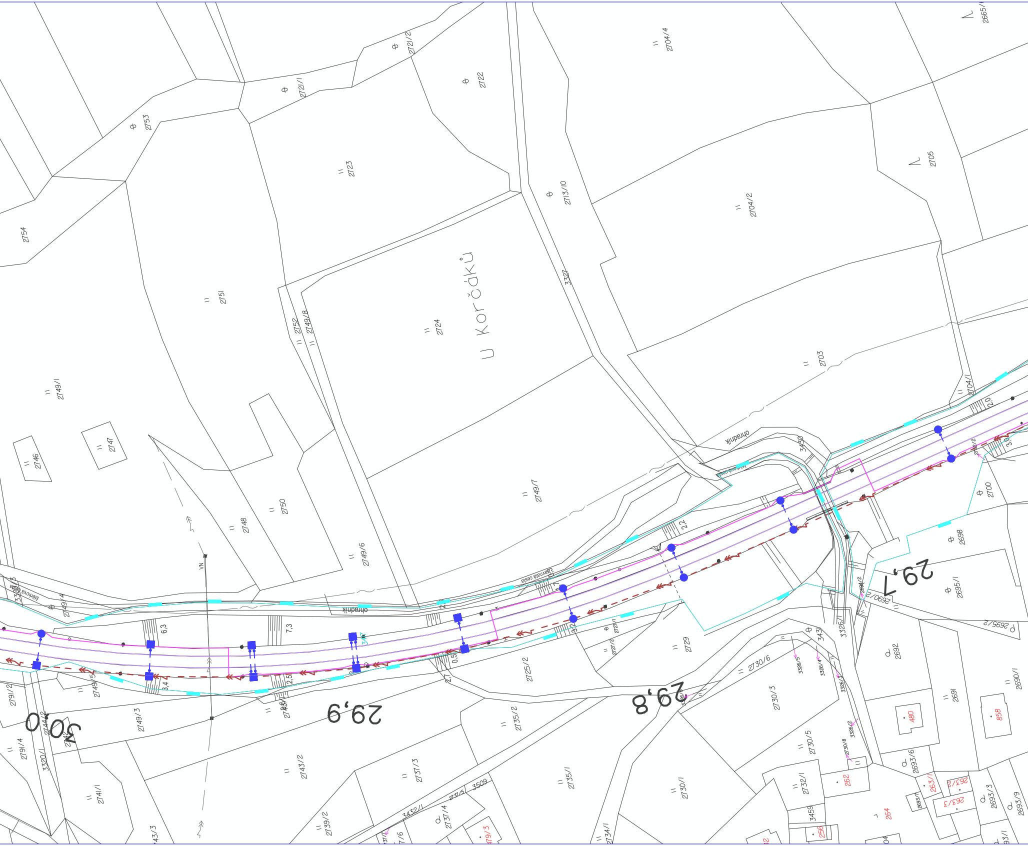
U Korčáků
2754
2753
2721/1
2721/2
2722
2723
2704/4
2704/2
2705
2713/10
3327
2751
2752
2749/8
2724
2703
2704/1
2749/1
2746
2747
2748
2750
2749/6
2749/7
3430
ohradník
stezka
2700
2698
2695/1
2695/2
2692
2691
2690/1
29,7
29,8
29,9
30,0
VN
2749/4
2749/5
2749/3
2791/2
2791/4
2744/2
3320/1
2743/2
2741/1
2737/3
2739/2
2737/4
3432/1
3509
2735/2
2735/1
2725/2
2729
2730/6
2730/3
2730/5
2730/1
2732/1
2734/1
3459
3431
3326/1
3326/5
3326/4
3326/3
3326/2
2730/8
2693/6
2693/3
2693/9
480
858
262
264
263/1
263/2
263/3
256
6,3
7,3
3,4
2,5
2,7
0,5
3,2
2,2
2,0
3,0

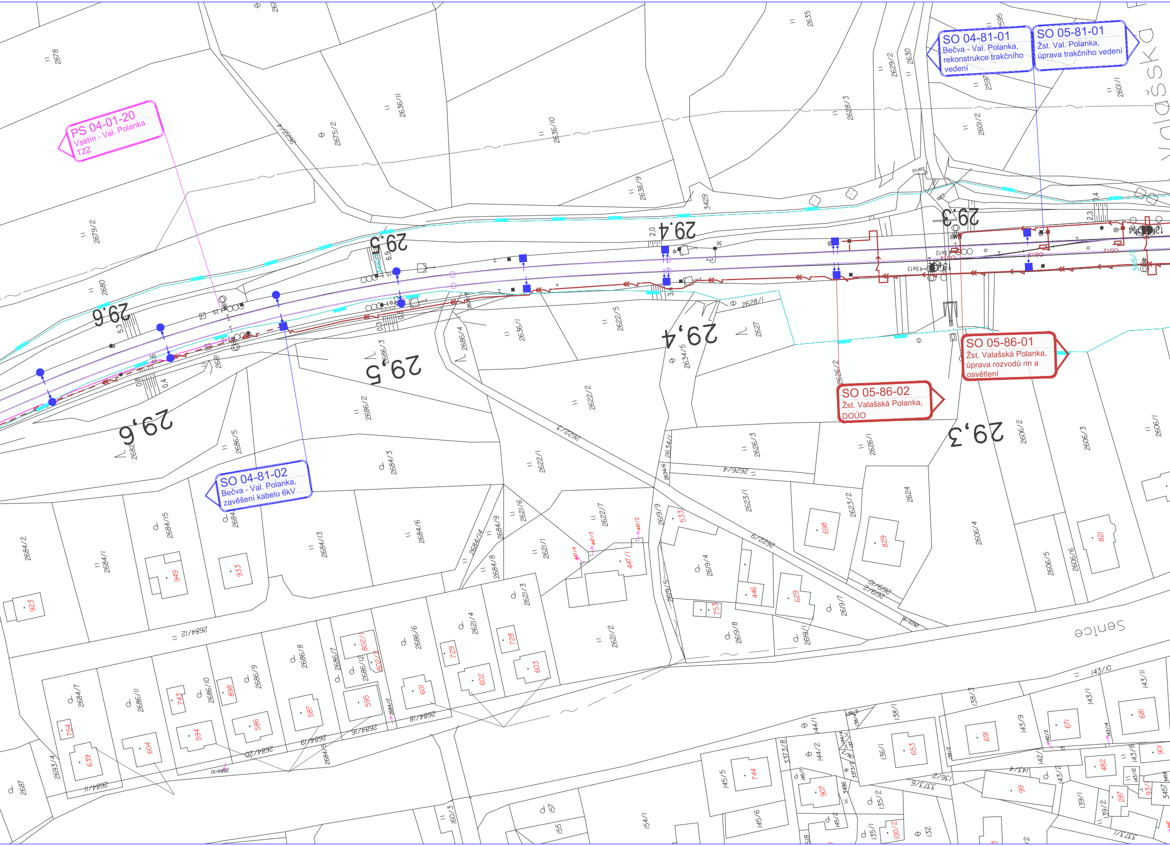
PS 04-01-20
Vsetín - Val. Polanka
TZZ
SO 04-81-01
Bečva - Val. Polanka, rekonstrukce trakčního vedení
SO 05-81-01
Žst. Val. Polanka, úprava trakčního vedení
SO 05-86-01
Žst. Valašská Polanka, úprava rozvodů nn a osvětlení
SO 05-86-02
Žst. Valašská Polanka, DOÚO
SO 04-81-02
Bečva - Val. Polanka, zavěšení kabelu 6kV
29,6
29,5
29,4
29,3
Valašská
Senice

EVROPSKÁ UNIE
Evropské strukturální a investiční fondy
Operační program Doprava

Ministerstvo dopravy
Státní fond dopravní infrastruktury

Jiná ověření:

Paré:

Orientační schéma:

ŽST Vsetín
ZAST Leskovec
ŽST Valašská Polanka
ZAST Lužná u V.
ZAST Lidečko
ZAST Lidečko ves
ŽST Horní Lideč
ZAST Střelná
SR

Razítko oprávněné osoby:

Podpis: Datum:

Revize:	Datum:	Popis:	Kontroloval:
001	29.1.2023	Definitivní odevzdání dokumnetace	Ing. Jiří Pelc

Stavebník/Investor:	**Správa železnic, státní organizace**
Adresa:	**Dlážděná 1003/7, 110 00 Praha 1**
Zástupce investora:	**Stavební správa východ**
Adresa:	**Nerudova 773/1, 779 00 Olomouc**

SPRÁVA ŽELEZNIC

Zhotovitel díla:	**SUDOP Brno, spol. s r.o.**
Adresa:	**Kounicova 688/26, 611 36 Brno**
Kontakt:	T: +420 972 625 804 E: sudop@sudop-brno.cz
Zhotovitel objektu:	**SUDOP Brno, spol. s r.o.**
Adresa:	**Kounicova 688/26, 611 36 Brno**
Kontakt:	T: +420 972 625 804 E: sudop@sudop-brno.cz
Hlavní projektant (HIP):	**Ing. Jiří Pelc**
Specialista:	**Ing. Jiří Pelc**

SUDOP BRNO

Název stavby/akce:	**Státní hranice Slovenská republika (Střelná) – Vsetín (mimo) - konverze**		**Označení investora:** S621800296 **Označení zhotovitele:** 21097-01-0922
Název části:	Trakční vedení		**Označení části:** D.2.3.1
Název objektu/dílčí části:	**Bečva - Val. Polanka, rekonstrukce trakčního vedení**		**Označení objektu/komplexu:** **SO 04-81-01**
Název přílohy: Název dílčí části přílohy:	Situace		**Číslo přílohy:** **2. 002**
Odpovědný projektant: Jiří Podhradský	Zpracovatel přílohy: Jiří Podhradský	Měřítko: A4 Formáty:	**Stupeň dokumentace:** **DÚR**
Kraj: Zlínský	Katastrální území: viz část A. dokumentace	TUDU: viz část A. dokumentace	**Smluvní datum zpracování:** **29.01.2023**

Označení investora:	*Stupeň dokumentace:*	*Část:*	*Objekt:*	*Podobjekt:*	*Příloha:*	*Revize:*
S621800296	_DURX	_D2301	_SO048101	_XX	_2_002	_001

ČÁST 2/2